

Obra Centre de Recerca Vall d'Hebron (VHIR)

Client Fundació Institut de Recerca Vall d'Hebron (VHIR)

Emplaçament Passeig Vall d'Hebron 129 (Barcelona)

Les mides de tots els elements s'hauran de replantejar en obra i verificar amb la DF.

Davant de qualsevol contradicció entre la documentació de projecte prevaldrà el criteri de la DF.

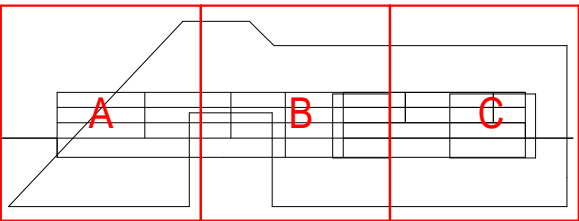
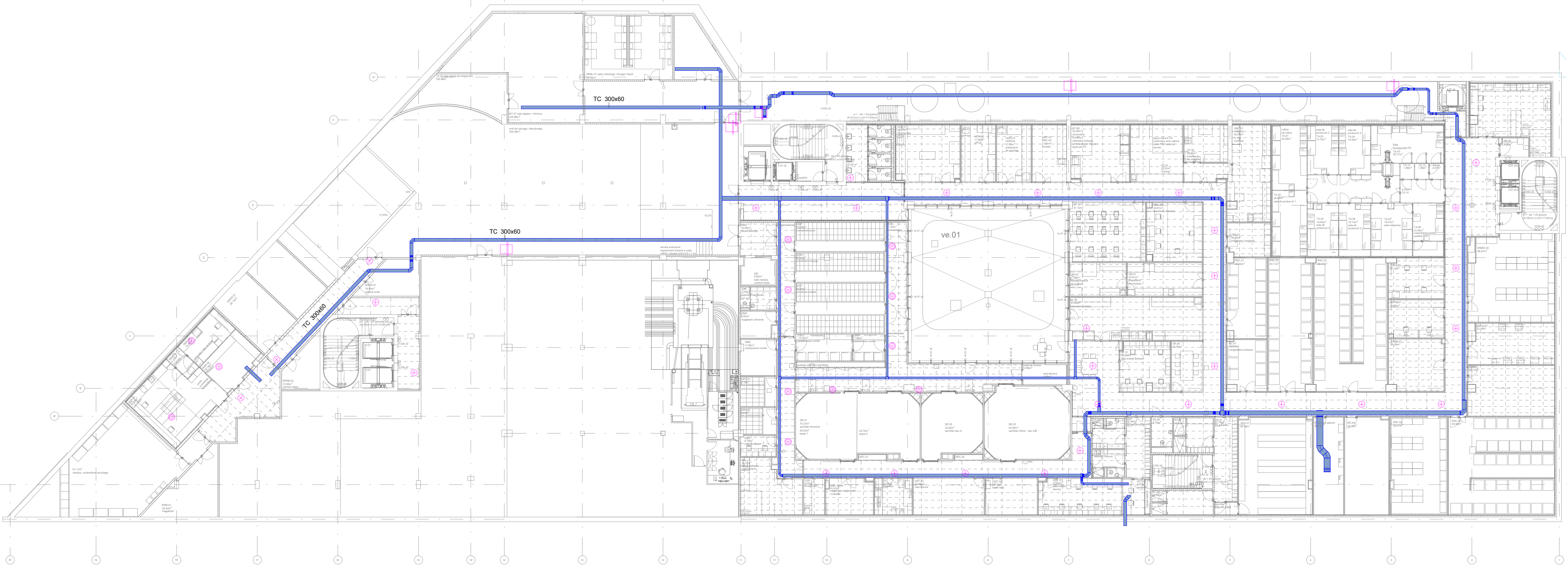

Escala A1 1/200 A3 1/400

Fitxa IE ELECTRICITAT

IE.10 SENYALS DÉBILS

S01_PLANTA -1-GRAL

Redactor EC UTE VHIR

Data enviament 09/12/24

Versió V2

Codi EC.IE.10.2.1.V2